

บริษัท ซัม ซิสเต็มส์ แมนเนจเม้นท์ จำกัด www.sum.co.th

958/336 เดอะวีนิงทาวเวอร์ ชั้น 15 ถนนสุขุมวิท 71 แขวงคลองตัน เขตวัฒนา กรุงเทพฯ. 10110

โทร 02-713-0055 FAX: 02-713-3246 TAX ID. 0105528027810

ใบเสนอราคา

เรียน คุณ

บริษัท

โทร.

FAX

บริษัท มีความยินดีที่จะเสนอราคาสินค้า ดังต่อไปนี้

เลขที่ใบเสนอราคา

QT

วันที่

ยืนยันราคา 30 วันนับจากวันที่เสนอราคา

เงื่อนไขการชำระเงิน โอนเงินผ่านธนาคาร

No.	รายละเอียด	จำนวน	ราคา/หน่วย	จำนวนเงิน
1	ค่า Implement ระบบและส่วนผู้ดูแลระบบสำหรับโปรแกรม BONWeb-G 2012 (โปรแกรมคลังสินค้าทั้งหมดไป)	1	11,600.00	11,600.00
2	ค่า Implement ระบบและผู้ดูแลระบบตั้งแต่รายที่ 2 ต่อ 1 รายชื่อ	1	3,800.00	3,800.00
3	ค่า Maintenance พื้นที่ใช้งานและระบบข้อมูลต่อผู้ดูแลระบบปี	1	2,800.00	2,800.00
หมายเหตุ		รวมเป็นเงิน		18,200.00
1 โอนชำระเงินที่ 071-300-101-0 ธ.ไทยพาณิชย์ สุขุมวิท 71 แล้วส่งแฟกซ์สลิปไปที่ 02-713-3246 เพื่อจัดส่งใบเสร็จกลับไปให้		จำนวนภาษีมูลค่าเพิ่ม 7%		1,274.00
		จำนวนเงินรวมทั้งสิ้น		19,474.00

ลงชื่อผู้สั่งซื้อ

(.....)

...../...../.....

พรพิมล เกาศล (ผู้เสนอราคา)

บริษัทรับพัฒนาส่วน Option อื่น ๆที่มีส่วนสัมพันธ์กับระบบ ตามความต้องการขององค์กร

รายละเอียดโปรแกรม

BONWeb-G 2012 Portion WEB Server มีอะไรใหม่

- เป็นนวัตกรรมใหม่ที่รวมโปรแกรม,ระบบฐานข้อมูล และระบบปฏิบัติการไว้ในเครื่องเดียวกัน ทำให้ไม่มีปัญหาเรื่องลิขสิทธิ์ไม่ถูกต้อง อีกทั้งยังมีระบบความปลอดภัยในการเข้าถึงข้อมูลสูง ไม่ต้องกังวลเรื่องข้อมูลจะรั่วไหล
- โปรแกรมBON หน้าตาทันสมัย แต่ยังคงไว้ด้วยขั้นตอนและวิธีการใช้งานเช่นเดิม
- เพิ่มขนาดข้อมูลส่วนรายละเอียดของ , ขาเข้า , ขาออก ได้แบบไม่จำกัด
- เป็นการทำงานบนระบบ Web Base ผ่านเทคโนโลยี Cloud Computing โดยมีระบบเช็คความปลอดภัยถึง 3 ขั้นตอน ซึ่งสามารถทำงานจากเครื่องคอมพิวเตอร์ได้ทุกเครื่องที่ระบบเครือข่ายอินเทอร์เน็ตเข้าถึง ดังนั้นจึงทำงานได้ทุกที่โดยไม่จำเป็นต้องลงโปรแกรม
- สามารถรองรับระบบปฏิบัติการเครื่องคอมพิวเตอร์ได้หลากหลาย รวมทั้งระบบปฏิบัติการใหม่ๆ เช่น Window 7
- ออกรายงานเป็นระบบ HTML ทำให้สามารถบันทึกไฟล์ แล้วส่งให้เครื่องใดๆ ที่มี Web Browser เช่น Mozilla Firefox เพื่อเปิดดูรายงานได้ โดยไม่ต้องพิมพ์ออกกระดาษ ซึ่งจะประหยัดเวลาและค่าใช้จ่ายเป็นอย่างมาก
- สามารถ Output รายงาน เป็น Excel ได้ ซึ่งจะทำให้สามารถนำข้อมูลต่างๆไปประยุกต์ใช้เป็นรายงานเฉพาะหน่วยงานของท่านได้อีกด้วย
- การพิมพ์รายงานสามารถ Preview ดูทางจอและพิมพ์ออกเครื่องพิมพ์ ทั้งชนิดหัวเข็มและเครื่องพิมพ์เลเซอร์ได้

ภาพตัวอย่างหน้า Screen ของโปรแกรม BONWeb-G 2012

1. Main Menu



2. Setup Units

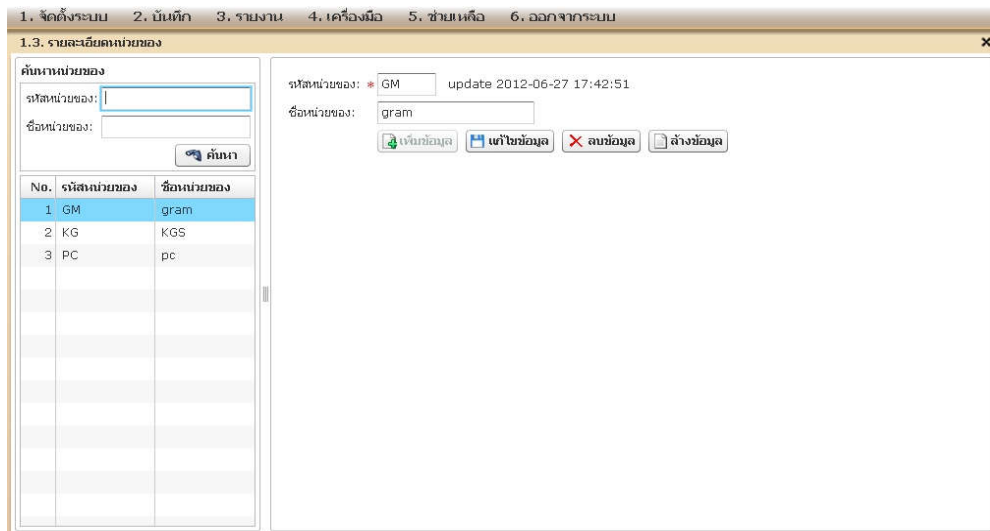

3. Setup Goods

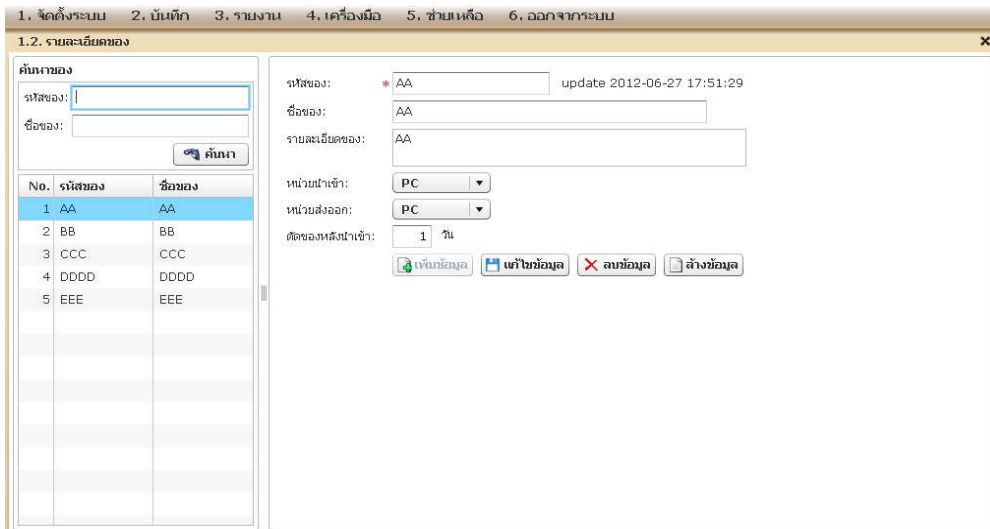

4. Setup Import

1. จัดตั้งระบบ 2. บันทึก 3. รายงาน 4. เครื่องมือ 5. ช่วยเหลือ 6. ออกจากระบบ

2.1. รายละเอียดใบขนขาเข้า

ค้นหาใบขนขาเข้า ค้นหาของ

เลขที่เอกสาร: [] เลขที่พิธีการ: [] วันที่เรือเข้า: [] เริ่มต้นวันที่: [] ถึงวันที่: [] ค้นหา

เลขที่เอกสาร: * A015 05304 05553 update 2012-07-05 15:18:50
 วันเรือเข้า: * 02/04/2555 วันผ่านพิธีการ: * 16/04/2555
 วันเข้าคลัง: * 16/05/2555
 ชื่อผู้นำเข้า: COM-0001
 ประเภทนำเข้า: จากต่างประเทศ
 เลขที่พิธีการ: * 00001

No.	รหัสของ	ชื่อของ	น้ำหนักสุทธิ	ปริมาณเข้า	น้ำหนัก	ราคา
1	DDDD	DDDD		0.000000	35	3500

เพิ่มข้อมูล แก้ไขข้อมูล ลบข้อมูล ล้างข้อมูล

5. Setup Export

1. จัดตั้งระบบ 2. บันทึก 3. รายงาน 4. เครื่องมือ 5. ช่วยเหลือ 6. ออกจากระบบ

2.2. รายละเอียดใบขนขาออก

ค้นหาใบขนขาออก ค้นหาของ

เลขที่ใบขน: [] วันที่เรือออก: [] เริ่มต้นวันที่: [] ถึงวันที่: [] ค้นหา

เลขที่พิธีการ: * A005 15305 01245 update 2012-06-28 09:25:08
 วันผ่านพิธีการ: * 06/05/2555 วันเคลียร์ของ: * 06/05/2555
 ประเภทการส่งออก: ส่งออกต่างประเทศ
 ส่งออกทาง: BY BOAT
 วันเรือออก: * 06/05/2555
 เลขที่ใบขนขาออก: A007 A5305 00045
 Invoice number: []
 การตีปัญหา: ยกเว้นการตีปัญหา

No.	ขบวนเลขที่	รายการที่	ชื่อผลิตภัณฑ์	ปริมาณ	QTY	น้ำหนัก	WT
1	A001 05305 00001	1	AA	19	PC	0.000000	
2	A001 05305 00003	3	CCC	50	PC	0.000000	

6. Report By Excel

Microsoft Excel - รายงานแบบที่ 16.xls

File Edit View Insert Format Tools Data Window Help

รายงานแบบที่ 16

คำสั่งสินค้าที่ขอรับทั่วไป บริษัท บริษัท จำกัด อีเมล 1234
 รายงานบัญชีแยกประเภท
 สำหรับงวดเดือน ระหว่างวันที่ 01 เมษายน 2555 ถึงวันที่ 30 มิถุนายน 2555

ลำดับ	เลขที่ใบขนสินค้าขาเข้า	วันที่เข้า	วันที่ออก	รายการที่	ชื่อของ	ปริมาณ	น้ำหนัก	เลขที่ใบขนสินค้าขาออก	วันที่ออก	ปริมาณ	น้ำหนัก	คงเหลือปริมาณ	คงเหลือน้ำหนัก
1	A001 05305 00002	2012-05-01	2012-05-01	1	AA	100.0000		A005 15305 01245	2012-05-06	19.0000		81.0000	
								A007 A5305 00045	2012-05-08	51.0000		30.0000	
								A008 15305 00236	2012-05-10	12.0000		18.0000	
								A003 A5307 00124	2012-06-04	18.0000		0.0000	
				2	BB		300.0000						300.0000
				3	CCC	150.0000		A005 15305 01245	2012-05-06	50.0000		100.0000	
								A010 15305 00123	2012-05-11	49.0000		51.0000	
				4	DDDD		299.0000						299.0000
				5	EEE	15.0000							15.0000
2	A003 05305 01258	2012-05-02	2012-05-02	1	AA	102.0000		A007 A5305 00045	2012-05-08	5.0000		97.0000	
								A009 15308 00001	2012-06-10	5.0000		92.0000	
								A002 15311 00236	2012-06-11	90.0000		2.0000	
3	A015 05304 05553	2012-04-02	2012-05-16	1	DDDD		35.0000	A030 15305 00111	2012-05-30		35.0000		0.0000

รายงานแบบที่ 16

7. รายงานแบบที่ 14

คลังสินค้าทั้งหมดทั่วไป บริษัท บริษัท ซีเอ็ม ซีเอสเอ็มเอส แมเนจเม้นท์ จำกัด รหัสคลัง 1234 รายงานของที่นำเข้ามาในคลังสินค้าทั้งหมด <input checked="" type="checkbox"/> นำเข้าจากต่างประเทศ <input type="checkbox"/> รับโอนจาก..... สำหรับงวดเดือน ระหว่างวันที่ 01 เมษายน 2555 ถึงวันที่ 30 มิถุนายน 2555											
ลำดับที่	เลขที่บัญชีสินค้า นำเข้ามาคลัง	ชื่อผู้นำเข้า	วันนำเข้า	วันนำเข้าคลัง	กติกาคงสุรา	รายการที่	ชื่อของ	ปริมาณ	น้ำหนัก	มูลค่า (บาท)	มูลค่ารวม (บาท)
1	A001 05305 00002	COM-0001	2012-05-01	2012-05-01		1	AA	100.0000	0.0000	200.00	50.00
						2	BB	0.0000	300.0000	300.00	90.00
						3	CCC	150.0000	0.0000	450.00	45.00
						4	DDDD	0.0000	299.0000	2,990.00	299.00
						5	EEE	15.0000	0.0000	1,500.00	300.00
2	A003 05305 01256	COM-0001	2012-05-02	2012-05-02		1	AA	102.0000	0.0000	1,020.00	102.00
3	A015 05304 05553	COM-0001	2012-04-02	2012-05-16		1	DDDD	0.0000	35.0000	3,500.00	35.00

8. รายงานแบบที่ 15

คลังสินค้าทั้งหมดทั่วไป บริษัท บริษัท ซีเอ็ม ซีเอสเอ็มเอส แมเนจเม้นท์ จำกัด รหัสคลัง 1234 รายงานของที่นำออกจากคลังสินค้าทั้งหมด <input checked="" type="checkbox"/> ส่งออกต่างประเทศ <input type="checkbox"/> โอนเข้าออก <input type="checkbox"/> ซ้ำระงับการ <input type="checkbox"/> ทำลาย/บริจาค สำหรับงวดเดือน ระหว่างวันที่ 01 เมษายน 2555 ถึงวันที่ 30 มิถุนายน 2555											
ลำดับที่	เลขที่บัญชีสินค้า นำออกจากคลัง	วันที่ส่งออก วันนำออก	กติกาคงสุรา	รายการที่	ชื่อของ	ปริมาณ	น้ำหนัก	มูลค่า (บาท)	มูลค่ารวม (บาท)	คลังจากบัญชีสินค้า นำเข้ามาคลัง เลขที่	รายการที่ อ้างอิง
1	A005 15305 01245	2012-05-06		1	AA	19.0000		38.0000	9.5000	A001 05305 00002	1
				2	CCC	50.0000		150.0000	15.0000	A001 05305 00002	3
2	A008 15305 00236	2012-05-10		1	AA	12.0000		24.0000	6.0000	A001 05305 00002	1
3	A010 15305 00123	2012-05-11		1	CCC	49.0000		147.0000	14.7000	A001 05305 00002	3
4	A030 15305 00111	2012-05-30		1	DDDD		35.0000	3500.0000	35.0000	A015 05304 05553	1
5	A009 15308 00001	2012-06-10		1	AA	5.0000		50.0000	5.0000	A003 05305 01256	1
6	A002 15311 00236	2012-06-11		1	AA	90.0000		900.0000	90.0000	A003 05305 01256	1

9. รายงานแบบที่ 16

คลังสินค้าทั้งหมดทั่วไป บริษัท บริษัท ซีเอ็ม ซีเอสเอ็มเอส แมเนจเม้นท์ จำกัด รหัสคลัง 1234 รายงานบัญชีแยกประเภท สำหรับงวดเดือน ระหว่างวันที่ 01 เมษายน 2555 ถึงวันที่ 30 มิถุนายน 2555														
วันที่	เลขที่บัญชีสินค้า นำเข้ามาคลัง	วันนำเข้า	วันนำเข้า คลัง	กติกาคงสุรา	รายการที่	ชื่อของ	ปริมาณ	น้ำหนัก	เลขที่บัญชีสินค้า นำออกจากคลัง	วันที่ นำออก	ปริมาณ	น้ำหนัก	คงเหลือ ปริมาณ	คงเหลือ น้ำหนัก
1	A001 05305 00002	2012-05-01	2012-05-01		1	AA	100.0000		A005 15305 01245	2012-05-06	19.0000		81.0000	
									A007 A5305 00045	2012-05-08	51.0000		30.0000	
									A008 15305 00236	2012-05-10	12.0000		18.0000	
									A003 A5307 00124	2012-06-04	18.0000		0.0000	
2	BB			300.0000								300.0000		
3	CCC				150.0000			A005 15305 01245	2012-05-06	50.0000		100.0000		
								A010 15305 00123	2012-05-11	49.0000		51.0000		
												299.0000		
5	EEE			15.0000								15.0000		
2	A003 05305 01256	2012-05-02	2012-05-02		1	AA	102.0000		A007 A5305 00045	2012-05-08	5.0000		97.0000	
									A009 15308 00001	2012-06-10	5.0000		92.0000	
									A002 15311 00236	2012-06-11	90.0000		2.0000	
3	A015 05304 05553	2012-04-02	2012-05-16		1	DDDD		35.0000	A030 15305 00111	2012-05-30		35.0000		0.0000

10. รายงานแบบที่ 17

คลังสินค้าสหกรณ์ทั่วไป บริษัทฯ จำกัด ชีสเค็มสี แบนเนจเน้นท์ จำกัด รหัสคลัง 1234 รายงานของคงเหลือ ณ วันสิ้นงวด วันที่ 30 มิถุนายน 2555											
แบบ กอ. 17											
หน้า 1											
ลำดับที่	เลขที่บัญชี นำเข้าคลัง	ชื่อผู้เข้า	วันเข้า	วันเข้า คลัง	รหัสคงเหลือ	รายการ	ชื่อของ	ปริมาณ	น้ำหนัก	มูลค่า (บาท)	มูลค่ารวม (บาท)
1	A001 05305 00002	COM-0001	2012-05-01	2012-05-01		2	BB		300.0000	300.00	90.00
						3	CCC	51.0000	153.00	45.00	
						4	DDDD		299.0000	2,990.00	299.00
						5	EEE	15.0000	1,500.00	300.00	
2	A003 05305 01256	COM-0001	2012-05-02	2012-05-02		1	AA	2.0000	20.00	102.00	